

ΚΩΔΙΚΑΣ ΟΔΙΚΗΣ ΚΥΚΛΟΦΟΡΙΑΣ



NICOSIA DRIVING SCHOOL

Tel: +357 96003444



ΠΡΟΕΙΔΟΠΟΙΗΤΙΚΑ ΣΗΜΑΤΑ ΚΙΝΔΥΝΟΥ



Πτώση βράχων



Διασταύρωση
δρόμου
από ζώα



Διασταύρωση
δρόμου
από άγρια ζώα



Ρεύμα αέρος
(πλάγιοι άνεμοι)



Συχνή χρήση
δρόμου από
πεζούς



Ανώμαλο
οδόστρωμα



Κυρτή γέφυρα



Κύρτωμα
οδοστρώματος



Διάβαση πεζών
Ζέβρα



Συχνή χρήση
του δρόμου από
παιδιά



Συχνή χρήση
του δρόμου από
ηλικιωμένους



Συχνή χρήση
του δρόμου από
παιδιά - Σχολείο



Επικίνδυνο
έρισμα αριστερά



Επικίνδυνο
έρισμα
δεξιά



Διπλή
κυκλοφορία



Συμβολή με
δρόμο διπλής
κυκλοφορίας



Σήραγγα



Επικίνδυνη
κατωφέρεια
π.χ. 10%



Επικίνδυνη
ανωφέρεια
π.χ. 20%



Κυκλικός κόμβος



Επικίνδυνη
στροφή προς τα
δεξιά



Επικίνδυνη
στροφή προς τα
αριστερά



Διπλή στροφή ή
περισσότερες με
την πρώτη προς
τα δεξιά



Διπλή στροφή ή
περισσότερες με
την πρώτη προς
τα αριστερά



Ο δρόμος στενεύει στα δεξιά



Ο δρόμος στενεύει στα αριστερά



Ο δρόμος στενεύει και από τις δύο πλευρές



Χαλαρό χαλικόστρωμα



Τέλος δρόμου με διαχωριστική κεντρική νησίδα



Κίνδυνος παγετού



Περιορισμένο ύψος π.χ.4,4μ



Ηλεκτροφόρα καλώδια πάνω από το δρόμο



Συμβολές με δευτερεύοντες δρόμους



Συμβολή με γραμμή τράμ



Συμβολές με δευτερεύοντες δρόμους



Φώτα τροχαίας



Ολισθηρός δρόμος



Επίπεδη διασταύρωση με σιδηροδρομική γραμμή χωρίς φράγματα



Ανώμαλο οδόστρωμα [Κίνδυνος για οχήματα μακράς βάσης]



Συμβολή σε στροφή



Συχνή κυκλοφοριακή συμφόρηση



Συχνή χρήση δρόμου από γεωργικούς ελκυστήρες



Επίπεδη διασταύρωση με σιδηροδρομική γραμμή με κινητά φράγματα



Οδικά έργα



Αεροδρόμιο (χαμηλές πτήσεις αεροσκαφών)



Ελικοδρόμιο (χαμηλές διελεύσεις ελικοπτέρων)



Άλλοι κίνδυνοι



Συχνή χρήση δρόμου από αργακίνητα οχήματα σε ανωφέρεια



Προειδοποίηση
(με ένδειξη
απόστασης) ότι
πλησιάζουμε
δρόμο με
προτεραιότητα
ΔΩΣΕ
ΠΡΟΤΕΡΑΙΟΤΗΤΑ



Προειδοποίηση
(με ένδειξη
απόστασης) ότι
πλησιάζουμε
υποχρεωτική
στάση
ΣΤΑΜΑΤΑ



Προειδοποίηση
ότι πλησιάζουμε
επίπεδη
διασταύρωση με
σιδηροδρομική
γραμμή χωρίς
φράγματα
(κόκκινο
περιθώριο και
λευκό εσωτερικό)



Διασταύρωση
όπου η προτεραι-
ότητα καθορίζεται
από τους
γενικούς κανόνες
προτεραιότητας

ΠΡΟΣΘΕΤΑ ΣΗΜΑΤΑ

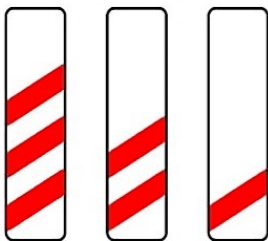

Πρόσθετες επαναληπτικές
πινακίδες που χρησιμοποιούνται
σε συνδυασμό με τα σήματα
επίπεδης διασταύρωσης ή άλλα
προειδοποιητικά σήματα κινδύνου.
Κάθε γραμμή υποδηλώνει απόσταση
100μ μέχρι το σημείο κινδύνου
(κόκκινες γραμμές σε λευκή βάση)



Αλλαγή πορείας προς τα αριστερά
(κόκκινα ή μαύρα βέλη σε λευκή βάση)



Αλλαγή πορείας προς τα δεξιά
(κόκκινα ή μαύρα βέλη σε λευκή βάση)



Αλλαγή πορείας και προς τις δύο
κατευθύνσεις (κόκκινα ή μαύρα βέλη
σε λευκή βάση)



Υποχρεωτική
διέλευση από
δεξιά νησίδας
ή εμποδίου
(κόκκινες
λωρίδες σε
λευκή βάση).
Πρέπει να
περιέχει
τουλάχιστον
τέσσερις
γραμμές



Υποχρεωτική
διέλευση
από αριστερά
νησίδας ή
εμποδίου
(κόκκινες
λωρίδες σε
λευκή βάση).
Πρέπει να
περιέχει
τουλάχιστον
τέσσερις
γραμμές



Υποχρεωτική
διέλευση
από αριστερά
ή δεξιά
νησίδας ή
εμποδίου
(κόκκινα
βέλη σε
λευκή βάση)

ΡΥΘΜΙΣΤΙΚΑ ΣΗΜΑΤΑ- ΑΠΑΓΟΡΕΥΤΙΚΑ Η ΠΕΡΙΟΡΙΣΤΙΚΑ ΣΗΜΑΤΑ



Απαγορεύεται η διέλευση σε χειράμαξες



Απαγορεύεται η διέλευση σε μοτοσικλέτες



Απαγορεύεται η διέλευση σε μοτοποδήλατα



Απαγορεύεται η διέλευση στους πεζούς



Απαγορεύεται η διέλευση σε μηχανοκίνητα εκτός από δίτροχες μοτοσικλέτες



Απαγορεύεται η διέλευση σε μηχανοκίνητα γεωργικά μηχανήματα



Απαγορεύεται η διέλευση σε οχήματα που σύρονται από ζώα



Απαγορεύεται η διέλευση χωρίς στάση στο σταθμό διοδίων



Απαγορεύεται η χρήση ηχητικών προειδοποιητικών οργάνων (σειρήνων)



Απαγορεύεται η διέλευση χωρίς στάση στο τελωνείο



Απαγορεύεται να πλησιάζει το προπορευόμενο όχημα σε απόσταση μικρότερη των π.χ. 70μ



Απαγορεύεται η διέλευση σε μηχανοκίνητα οχήματα



Προτεραιότητα έναντι επερχόμενης κυκλοφορίας (λόγω στενότητας οδοστρώματος)



Κλειστός δρόμος σε όλα τα οχήματα και από τις δύο κατευθύνσεις



Απαγορεύεται η διέλευση σε οχήματα με μέγιστο πλάτος πέραν των π.χ. 2 μέτρων



Απαγορεύεται η διέλευση σε οχήματα με μέγιστο ύψος πέραν των π.χ. 3,8 μέτρων



Απαγορεύεται η διέλευση σε φορτηγά. Η αναγραφή της χωρητικότητας είτε στην ίδια πινακίδα (π.χ. 7.5 τόνοι) ή σε επιπρόσθετο πλαίσιο τοποθετημένο κάτω από το σήμα θα σημαίνει ότι η απαγόρευση ισχύει μόνο αν το επιτρεπτό βάρος του οχήματος ξεπερνά τον αναγραφόμενο αριθμό



Απαγορεύεται η διέλευση μηχανοκίνητων που σύρουν άλλο όχημα εκτός από δίτροχο ή μονοάξονο. Η αναγραφή της χωρητικότητας σε επιπρόσθετο πλαίσιο τοποθετημένο κάτω από το σήμα σημαίνει ότι η απαγόρευση ισχύει μόνο αν το ανώτατο επιτρεπτό βάρος του συνδυασμού οχημάτων ξεπερνά τον αναγραφόμενο αριθμό



Απαγορεύεται η είσοδος



Απαγορεύεται η στροφή δεξιά



Απαγορεύεται η στροφή δεξιά



Απαγορεύεται η στροφή αριστερά



Ο αναγραφόμενος αριθμός δείχνει το ανώτατο όριο ταχύτητας π.χ. 50 χιλιόμετρα/ώρα



Τέλος αναγραφόμενου ορίου ταχύτητας



Προτεραιότητα σε οχήματα από την αντίθετη κατεύθυνση



Απαγορεύεται το προσπέρασμα



Τέλος απαγόρευσης προσπεράσματος



Απαγορεύεται σε φορτηγά να προσπερνούν



Απαγορεύεται η διέλευση σε οχήματα με βάρος πέραν των π.χ. 8 τόνων στον άξονα



Τέλος όλων των τοπικών απαγορεύσεων για τα κινούμενα οχήματα



Απαγορεύεται η διέλευση σε οχήματα ή συνδεδεμένα οχήματα που το μήκος τους ξεπερνά τα π.χ. 10 μέτρα



Απαγορεύεται η διέλευση οχημάτων που μεταφέρουν ύλες που προκαλούν ρύπανση στο νερό



Απαγορεύεται η διέλευση σε οχήματα με συνολικό βάρος πέραν των π.χ. 5,5 τόνων



Απαγορεύεται η διέλευση σε οχήματα που μεταφέρουν εκρηκτικές ή εύφλεκτες ύλες



Απαγορεύεται η επαναστροφή

ΑΛΛΑ ΡΥΘΜΙΣΤΙΚΑ ΣΗΜΑΤΑ



ΣΤΑΜΑΤΑ
(Αστυνομία)



ΣΤΑΜΑΤΑ
(Υποχρεωτική
στάση)



Τέλος δρόμου με
προτεραιότητα



Δρόμος με
προτεραιότητα



ΣΤΑΜΑΤΑ
(Διασταύρωση
δρόμου από
παιδιά)



Προχωρήστε ή
προχώρα για
προσωρινά οδικά
έργα με χρήση
πινακίδας με το
χέρι



ΣΤΑΜΑΤΑ
(Υποχρεωτική
στάση) για
προσωρινά οδικά
έργα με χρήση
πινακίδας με το
χέρι



Παραχώρηση
προτεραιότητας



Ελεγχόμενο τετράγωνο Απαγορεύεται η στάση εκτός σε αναμονή για
στροφή δεξιά

ΑΠΑΓΟΡΕΥΤΙΚΑ Η ΠΕΡΙΟΡΙΣΤΙΚΑ ΣΗΜΑΤΑ



Απαγορεύεται η
στάθμευση



Απαγορεύεται
η στάση και η
στάθμευση



Στάθμευση εκ
περιτροπής
Απαγορεύεται η
στάθμευση κατα
τις ημερομηνίες
με μονό αριθμό
π.χ. 11 του μήνα



Στάθμευση εκ
περιτροπής
Απαγορεύεται η
στάθμευση κατα
τις ημερομηνίες με
ζυγό αριθμό
π.χ. 12 του μήνα

Το σήμα μπορεί να συνδυαστεί με
επιπρόσθετη πινακίδα για κατόχους
ειδικής άδειας στάθμευσης



Περιοχή απαγόρευσης στάθμευσης
(στάθμευση περιορισμένης
χρονικής διάρκειας)



Έξοδος από τη ζώνη στάθμευσης
περιορισμένης διάρκειας

Σημείωση: Τα πιά πάνω σήματα μπορούν να συνοδεύονται από
επεξηγηματικές πινακίδες π.χ. για κατόχους ειδικής άδειας.

ΥΠΟΧΡΕΩΤΙΚΑ ΣΗΜΑΤΑ



Υποχρεωτική κατεύθυνση πορείας προς τα εμπρός



Υποχρεωτική κατεύθυνση πορείας προς τα αριστερά



Υποχρεωτική κατεύθυνση πορείας προς τα δεξιά



Υποχρεωτική διέλευση μόνο από την αριστερή πλευρά της νησίδας ή άλλου εμποδίου



Υποχρεωτική διέλευση μόνο από τη δεξιά πλευρά της νησίδας ή άλλου εμποδίου



Υποχρεωτική διέλευση από δεξιά ή αριστερά της νησίδας ή άλλου εμποδίου



Υποχρεωτική κατεύθυνση πορείας με στροφή αριστερά



Υποχρεωτική κατεύθυνση πορείας με στροφή δεξιά



Μονόδρομος με την επιτρεπόμενη κατεύθυνση



Αρχή μονόδρομου με την επιτρεπόμενη κατεύθυνση



Χώρος στάθμευσης ορισμένης κατηγορίας οχημάτων π.χ. ταξί



Κυκλική υποχρεωτική διαδρομή σε κυκλικό κόμβο



Υποχρεωτικό ελάχιστο όριο ταχύτητας



Τέλος υποχρεωτικού ελάχιστου ορίου ταχύτητας



Υποχρεωτική χρήση αντιολισθητικών αλυσίδων



Υποχρεωτικός δρόμος ή χώρος για αποκλειστική χρήση από όσους ιππεύουν ζώα



Υποχρεωτική κατεύθυνση πορείας εμπρός ή αριστερά



Υποχρεωτική κατεύθυνση πορείας εμπρός ή δεξιά



Υποχρεωτική κατεύθυνση πορείας με στροφή αριστερά ή δεξιά



Υποχρεωτικός πεζόδρομος (αποκλειστική χρήση από πεζούς)



Αρχή κατοικημένης περιοχής που χαρακτηρίζεται ως ήπιας κυκλοφορίας όπου όλοι οι χρήστες έχουν ίση προτεραιότητα



Τέλος κατοικημένης περιοχής που χαρακτηρίζεται ως ήπιας κυκλοφορίας

ΣΗΜΑΤΑ ΠΡΟΕΠΙΛΟΓΗΣ ΛΩΡΙΔΩΝ ΚΥΚΛΟΦΟΡΙΑΣ ΣΕ ΚΥΚΛΙΚΟΥΣ ΚΟΜΒΟΥΣ

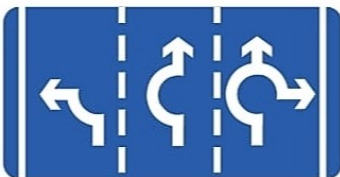
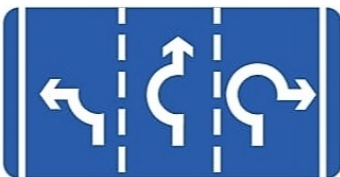

Ενδεικτικά σήματα για προεπιλογή λωρίδας διακίνησης στην είσοδο του κυκλικού κόμβου σύμφωνα με την επιθυμητή πορεία. Περιπτώσεις με δύο και τρεις λωρίδες εισόδου στον κυκλικό κόμβο

ΠΙΝΑΚΙΔΕΣ ΓΙΑ ΜΕΤΡΑ ΚΥΚΛΟΦΟΡΙΑΚΗΣ ΥΦΕΣΗΣ



Προειδοποιητικές
πινακίδες για
κυρτώματα
οδοστρώματος



Προειδοποιητικές
πινακίδες για
κυρτώματα
οδοστρώματος



Προειδοποιητικές
πινακίδες για διαβάσεις
πεζών Ζέβρα
σε κύρτωμα



Προειδοποιητικές
πινακίδες για
φωτοελεγχόμενες
διαβάσεις πεζών
σε κύρτωμα



Προειδοποιητικές
πινακίδες σε σχολεία



Πινακίδες που τοποθετούνται σε παράδους για την
ύπαρξη κυρτωμάτων στον κύριο δρόμο

ΠΛΗΡΟΦΟΡΙΑΚΑ ΣΗΜΑΤΑ

Σημείωση:η βάση όλων των σημάτων είναι μπλε



Συνεργείο
επισκευής
βλαβών



Τηλέφωνο



Πρατήριο
Καυσίμων



Ξενοδοχείο ή
Μοτέλ



Εστιατόριο



Καφετερία



Εκδρομικός
Χώρος



Σημείο
εκκίνησης
πεζοπόρων



Κατασκηνωτικός
χώρος



Χώρος για
τροχόσπιτα



Χώρος για
κατασκνήσεις
και τροχόσπιτα



Ξενώνας
Νεότητας



Τουριστικές
Πληροφορίες



Νοσοκομείο ή
Σταθμός
Πρώτων
Βοηθειών



Άτομα με
μειωμένη
κινητικότητα



Συνιστώμενη
ταχύτητα



Σήραγγα



Αερολιμένας



Ελικοδρόμιο



Πινακίδα για στάση
λεωφορείων



Υπέργεια διάβαση πεζών



Υπόγεια διάβαση πεζών



Υπόγεια διάβαση πεζών με ράμπα



Διάβαση πεζών



Χώρος Στάθμευσης



Αδιέξοδο



Προειδοποιητικό σήμα για αδιέξοδο αριστερά



Προειδοποιητικό σήμα για αδιέξοδο δεξιά



Τηλέφωνο έκτακτης ανάγκης



Δρόμος ταχείας κυκλοφορίας



Τέλος Δρόμου ταχείας κυκλοφορίας

ΟΛΥΜΠΟΣ
OLYMPUS

**ΚΛΕΙΣΤΟΣ
CLOSED**

ΑΝΟΙΚΤΟΣ ΜΕΧΡΙ
OPEN AS FAR AS

ΠΛΑΤΕΙΑ ΤΡΟΟΔΟΥΣ
TROODOS SQUARE

Κλειστός δρόμος που οδηγεί στο μέρος που αναγράφεται (ανοικτός μέχρι το σημείο που αναγράφεται στο κάτω μέρος)

ΟΛΥΜΠΟΣ
OLYMPUS

**ΑΝΟΙΚΤΟΣ
OPEN**

ΑΝΟΙΚΤΟΣ ΜΕΧΡΙ
OPEN AS FAR AS

ΠΛΑΤΕΙΑ ΤΡΟΟΔΟΥΣ
TROODOS SQUARE

Ανοικτός δρόμος μέχρι το σημείο που αναγράφεται

ΟΛΥΜΠΟΣ
OLYMPUS

**ΑΝΟΙΚΤΟΣ
OPEN**



ΠΛΑΤΕΙΑ ΤΡΟΟΔΟΥΣ
TROODOS SQUARE

Ορεινός δρόμος που οδηγεί στο μέρος που αναγράφεται (ανοικτός μόνο για οχήματα με αντιολισθητικές αλυσίδες)

ΟΛΥΜΠΟΣ
OLYMPUS

**ΑΝΟΙΚΤΟΣ
OPEN**



ΠΛΑΤΕΙΑ ΤΡΟΟΔΟΥΣ
TROODOS SQUARE

Ορεινός δρόμος που οδηγεί στο μέρος που αναγράφεται (ανοικτός μόνο για οχήματα με αντιολισθητικά ελαστικά)

ΠΛΗΡΟΦΟΡΙΑΚΑ ΣΗΜΑΤΑ/ΠΙΝΑΚΙΔΕΣ



Πινακίδα υπενθύμισης που αφορά την οδήγηση στα αριστερά (πρότυπο αυτοκινητόδρομου)



Πινακίδα υπενθύμισης που αφορά την οδήγηση στα αριστερά (πρότυπο αστικών δρόμων)



Πινακίδα για προσοχή από έξοδο οχημάτων

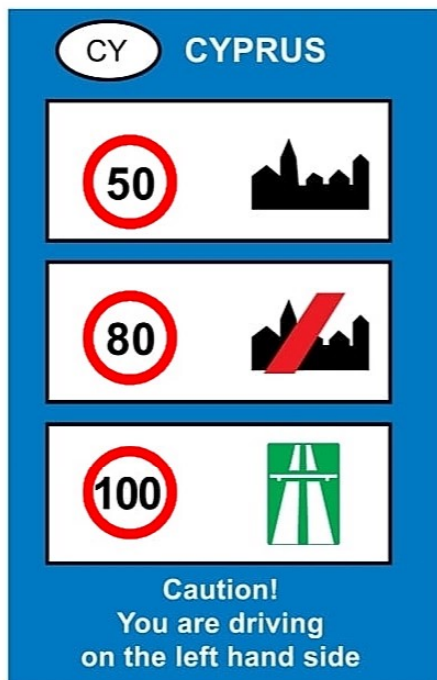

Πινακίδα που τοποθετείται στο οδικό δίκτυο πλησίον των εισόδων της Δημοκρατίας (Λιμάνια, Αεροδρόμια κλπ) για υπενθύμιση των ορίων ταχύτητας στο οδικό δίκτυο και για το γεγονός ότι η οδήγηση είναι στα αριστερά

ΠΛΗΡΟΦΟΡΙΑΚΕΣ, ΠΡΟΕΙΔΟΠΟΙΗΤΙΚΕΣ ΚΑΙ ΚΑΤΕΥΘΥΝΤΗΡΙΕΣ ΠΙΝΑΚΙΔΕΣ



Επιβεβαιωτικές πινακίδες για συνήθεις δρόμους



Προειδοποιητικές κατευθυντήριες πινακίδες για συνήθεις δρόμους

ΕΠΙΠΡΟΣΘΕΤΕΣ ΠΙΝΑΚΙΔΕΣ ΠΙΝΑΚΙΔΕΣ/ΣΗΜΑΤΑ ΓΙΑ ΛΕΩΦΟΡΕΙΟΛΩΡΙΔΕΣ



Αρχή λωρίδας για αποκλειστική κυκλοφορία λεωφορείων σε δρόμο με πολλές λωρίδες κυκλοφορίας εκτός εάν η οδική σήμανση/σηματοδότηση επιτρέπει την χρήση της από άλλα οχήματα.

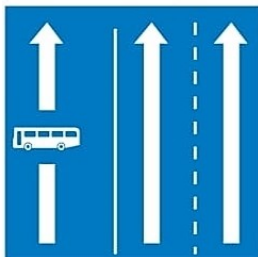

Δρόμος με πολλές λωρίδες κυκλοφορίας με την αριστερή λωρίδα να είναι αποκλειστικής κυκλοφορίας λεωφορείων εκτός εάν η οδική σήμανση/σηματοδότηση επιτρέπει τη χρήση της από άλλα οχήματα

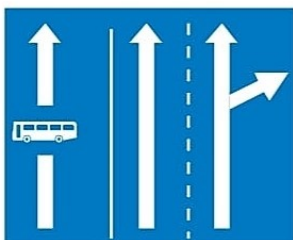

Δρόμος με πολλές λωρίδες κυκλοφορίας με την αριστερή λωρίδα να είναι αποκλειστικής κυκλοφορίας λεωφορείων καθώς και κυκλοφορίας άλλων οχημάτων με επιτρεπόμενη πορεία μόνο αριστερά



Προεπιλογή λωρίδας σε κυκλικό κόμβο με την αριστερή λωρίδα να είναι αποκλειστικής κυκλοφορίας λεωφορείων καθώς και κυκλοφορίας άλλων οχημάτων με επιτρεπόμενη πορεία μόνο αριστερά



Τεθλασμένη γραμμή κοντά σε διαβάσεις πεζών.
Απαγορεύεται η στάση, η στάθμευση και το προσπέρασμα σε όλο το μήκος της γραμμής

ΒΕΛΗ ΠΟΡΕΙΑΣ

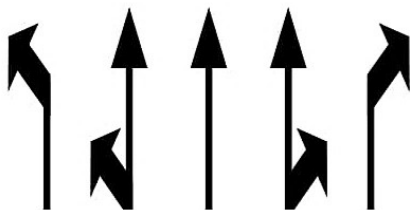

Τα βέλη δείχνουν επιτρεπόμενη πορεία ή πορείες στη συγκεκριμένη λωρίδα κυκλοφορίας όπου είναι χαραγμένα

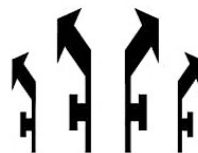

Τα βέλη δείχνουν απαγόρευση εισόδου στην πρώτη πάροδο αριστερά/δεξιά και την επιτρέπουν στη δεύτερη



Κύκλος σε μικρούς κυκλικούς κόμβους



Βέλη συγκλίσεως κυκλοφορίας



Βέλη αποκλίσεως, διακλαδώσεως

ΣΗΜΑΝΣΗ ΟΔΟΣΤΡΩΜΑΤΟΣ

ΓΡΑΜΜΕΣ ΚΑΤΑ ΜΗΚΟΣ ΤΟΥ ΟΔΟΣΤΡΩΜΑΤΟΣ



Κεντρική διαχωριστική γραμμή
Απαγορεύεται η διασταύρωσή της



Κεντρική διπλή διαχωριστική γραμμή
Απαγορεύεται η διασταύρωσή της



Κεντρική μικτή διαχωριστική γραμμή
Επιτρέπεται η διασταύρωσή της μόνο για τα οχήματα που έχουν την διακεκομμένη γραμμή στην πλευρά διακίνησης του

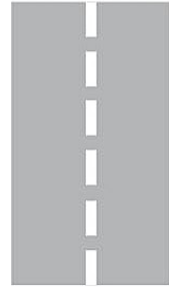

Κεντρική διαχωριστική γραμμή
Επιτρέπεται η διασταύρωσή της με προσοχή

ΓΡΑΜΜΕΣ ΚΑΤΑ ΜΗΚΟΣ ΤΟΥ ΟΔΟΣΤΡΩΜΑΤΟΣ



Οριογραμμή οδοστρώματος (λευκή)



Οριογραμμή οδοστρώματος (κίτρινη)
σε αστικούς δρόμους απαγορεύεται η στάθμευση



Διπλή κίτρινη γραμμή οδοστρώματος σε αστικούς δρόμους απαγορεύεται η στάση και η στάθμευση



Καθοδηγητική γραμμή σε κόλπους στάσης οχημάτων ή λεωφορείων (Λευκή ή Κίτρινη)

ΣΗΜΑΝΣΗ ΟΔΟΣΤΡΩΜΑΤΟΣ ΣΕ ΚΥΚΛΙΚΟΥΣ ΚΟΜΒΟΥΣ

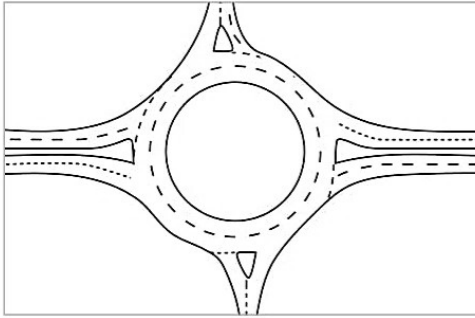

Σήμανση οδοστρώματος στο εσωτερικό μέρος των κυκλικών κόμβων για τον διαχωρισμό των λωρίδων κυκλοφορίας. Το πιο πάνω σχέδιο ισχύει για κυκλικό κόμβο με δύο λωρίδες εισόδου.



Βέλη πορείας σε κυκλικούς κόμβους

ΣΗΜΑΝΣΗ ΟΔΟΣΤΡΩΜΑΤΟΣ

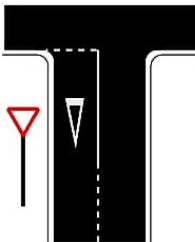

Σήμανση για παραχώρηση προτεραιότητας

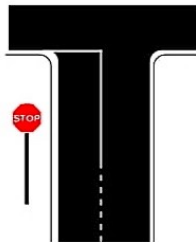

Σήμανση για υποχρεωτικό σταμάτημα



Ελεγχόμενο τετράγωνο
Απαγορεύεται η στάση εκτός σε αναμονή για στροφή δεξιά

ΣΗΜΑΤΑ ΚΑΙ ΣΗΜΑΝΣΗ ΟΔΟΣΤΡΩΜΑΤΟΣ ΓΙΑ ΛΕΩΦΟΡΕΙΟΛΩΡΙΔΕΣ



Προειδοποίηση ότι πλησιάζουμε συμβολή με λωρίδα αποκλειστικής κυκλοφορίας λεωφορείων στον κύριο δρόμο που έχει κατεύθυνση σύμφωνα με το βέλος

Τέλος αποκλειστικής διέλευσης λεωφορείων (με ένδειξη απόστασης) π.χ. 50 μ.



Σήμανση Οδοστρώματος για Λωρίδα αποκλειστικής χρήσης από λεωφορεία

Απαγορεύεται η διέλευση ή στάθμευση οχημάτων σε όλο το μήκος της λεωφορειολωρίδας εκτός εάν η οδική σήμανση/σηματοδότηση επιτρέπει την χρήση της και από άλλα οχήματα



Αποκλειστική διέλευση λεωφορείων

Σημείωση: Το οδοστρώμα της λεωφορειολωρίδας μπορεί να βαφτεί κόκκινο ή να παραμείνει με το γενικό χρωματισμό του οδοστρώματος.



οι κεκλιμένες παράλληλες λευκές γραμμές εντός μιας συνεχούς λευκής γραμμής υποδεικνύουν νησίδα κυκλοφορίας και αυτό το τμήμα του δρόμου δεν πρέπει να χρησιμοποιείται από τα οχήματα.

ΦΩΤΕΙΝΟΙ ΣΗΜΑΤΟΔΟΤΕΣ ΤΡΟΧΑΙΑΣ



Πράσινος φανός

Το όχημα μπορεί να περάσει τη γραμμή στάσης και τους φωτεινούς σηματοδότες και να προχωρήσει, **εκτός αν** η πορεία του εμποδίζεται από άλλα οχήματα.

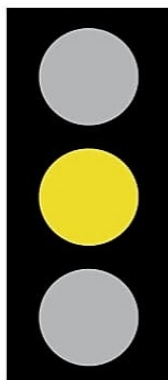

Κίτρινος φανός

Σημαίνει **απαγόρευση** όπως και η ένδειξη του κόκκινου φανού, εκτός αν κατά τη στιγμή της αλλαγής της ένδειξης από πράσινο σε κίτρινο το όχημα βρισκόταν τόσο κοντά στην γραμμή στάσης ή τους φωτεινούς σηματοδότες που καθιστούσε επικίνδυνη τη στάση του οχήματος πριν από τη γραμμή στάσης ή τους φωτεινούς σηματοδότες.

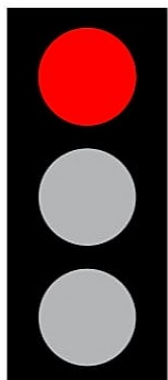

Κόκκινος φανός

Σημαίνει **απαγόρευση** για κάθε όχημα να προχωρήσει πέραν της γραμμής στάσης ή πέραν του σημείου από το οποίο ο οδηγός μπορεί να βλέπει το φωτεινό σηματοδότη που βρίσκεται στην αριστερή πλευρά του σε περίπτωση όπου η γραμμή στάσης δεν είναι ευκρινώς ορατή ή δεν υπάρχει χαραγμένη στο δρόμο.

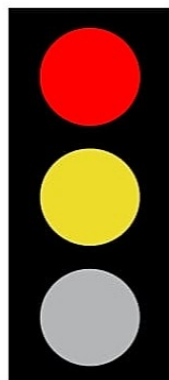

Κόκκινο και Κίτρινο φανός

Η ταυτόχρονη ένδειξη του κόκκινου και του κίτρινου φανού προορίζεται να παράσχει στον οδηγό χρόνο προετοιμασίας για εκκίνηση και σημαίνει επικείμενη αλλαγή της ένδειξης σε πράσινο, χωρίς αυτό να σημαίνει ότι η **απαγόρευση** της ένδειξης του κόκκινου ακυρώνεται.

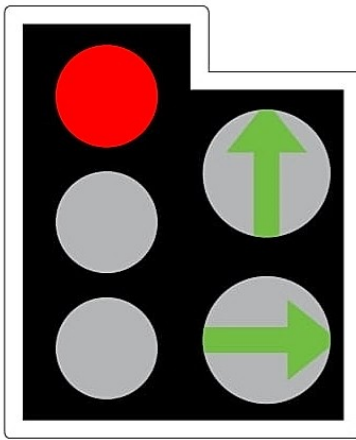

Κόκκινο με πράσινο βέλος

Η ένδειξη πράσινου φανού με απεικόνιση σχήματος βέλους σημαίνει ότι το όχημα μπορεί να περάσει τη γραμμή στάσης και τους φωτεινούς σηματοδότες και **να προχωρήσει προς την κατεύθυνση των βελών.**

Προσοχή: Η ένδειξη του κίτρινου φανού να αναβοσβήνει σε διασταύρωση ή **συμβολή δρόμων** σημαίνει ότι αυτή θεωρείται ως μη ελεγχόμενη από φωτεινούς σηματοδότες και έχει προτεραιότητα το όχημα που κινείται από δεξιά στη διασταύρωση και το όχημα που κινείται στον πρωτεύων δρόμο με συμβολή δρόμων.

Να θυμάστε όμως ότι, στην περίπτωση διάβασης πεζών που ελέγχεται με φωτεινούς σηματοδότες, η ένδειξη του κίτρινου φανού να αναβοσβήνει σημαίνει ότι το όχημα **οφείλει** να σταματήσει αν υπάρχει πεζός στη διάβαση.

Προσοχή: Σε περίπτωση που οδική συμβολή ή διάβαση ελέγχεται από αστυνομικό με στολή, **πρέπει** να υπακούετε στις οδηγίες και τα σήματα του αστυνομικού, ανεξάρτητα από τις ενδείξεις στους φωτεινούς σηματοδότες τροχαίας.

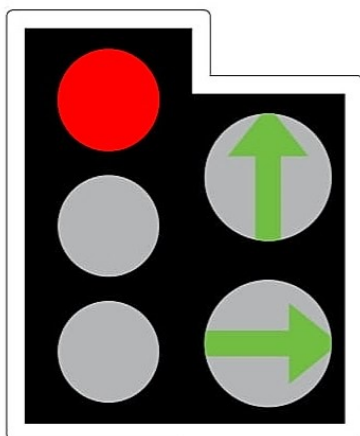

Κόκκινο φανός με πράσινα βέλη

Η ένδειξη πράσινου φανού με απεικόνιση σχήματος βέλους σημαίνει ότι το όχημα μπορεί να περάσει τη γραμμή στάσης και τους φωτεινούς σηματοδότες και να προχωρήσει προς την κατεύθυνση των βέλων.

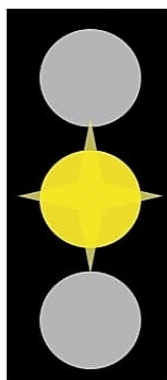

Η ένδειξη κίτρινου φανού σε φωτοελεγχόμενος κόμβους που αναβοσβήνει σημαίνει ότι υπάρχει βλάβη στους φωτεινούς σηματοδότες και οι οδηγοί πρέπει να οδηγούν με ιδιαίτερη προσοχή, να ελαττώνουν ταχύτητα και να δίνουν προτεραιότητα σε οχήματα που προσεγγίζουν τη συμβολή από τα δεξιά τους.

Στην περίπτωση διάβασης πεζών που ελέγχεται με φωτεινούς σηματοδότες, η ένδειξη του κίτρινου φανού να αναβοσβήνει σημαίνει ότι το όχημα οφείλει να σταματήσει αν υπάρχει πεζός στη διάβαση.

ΦΩΤΕΙΝΟΙ ΣΗΜΑΤΟΔΟΤΕΣ ΓΙΑ ΚΑΘΟΔΗΓΗΣΗ ΤΩΝ ΠΕΖΩΝ

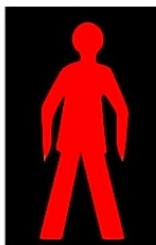

ΑΝΑΜΟΝΗ
(Κόκκινη
Σιλουέτα -
«Σταμάτης»)

Απαγορεύεται στους πεζούς να μπαίνουν στη διάβαση πεζών προτού φανεί η Πράσινη Σιλουέτα («Γρηγόρης»)



ΕΛΕΥΘΕΡΗ
ΔΙΕΛΕΥΣΗ
(Πράσινη
Σιλουέτα -
«Γρηγόρης»)

Επιτρέπεται στους πεζούς να διασταυρώνουν

σήματα αστυνομικού με το χέρι

Επίσης **οφείλετε να υπακούετε** στα σήματα αστυνομικών και τροχονόμων με στολή. (Κανον. 58(2) Μ.Ο.Τ.Κ.Κ.).

Οδηγίες Αστυνομίας για να σταματήσετε το όχημά σας

Αν αστυνομικός σε αστυνομικό όχημα θέλει να σταματήσετε το όχημά σας, θα σας τραβήξει την προσοχή, αν αυτό είναι δυνατό,

- αναβοσβήνοντας τα φώτα πορείας (μεγάλα) του αστυνομικού οχήματος και με την ήχηση της σειρήνας και
- καθοδηγώντας σας με σήματα χεριού και/ή με τη λειτουργία του σηματοδότη κατεύθυνσης του αστυνομικού οχήματος.

ΣΗΜΑΤΑ ΑΠΟ ΑΣΤΥΝΟΜΙΚΟΥΣ

ΣΤΑΜΑΤΑΤΕ

ΠΡΟΧΩΡΑΤΕ



Όχημα που πλησιάζει από μπροστά



Όχημα που πλησιάζει από μπροστά



Όχημα που πλησιάζει από πίσω



Όχημα που πλησιάζει από τα πλάγια



Όχημα που πλησιάζει από μπροστά και πίσω



Όχημα που πλησιάζει από πίσω

ΣΗΜΑΤΑ ΚΑΤΕΥΘΥΝΣΗΣ ΜΕ ΔΕΙΚΤΗ ΠΟΡΕΙΑΣ



Προτίθεται να κινηθώ πιο δεξιά
ή να στρίψω δεξιά



Προτίθεται να κινηθώ πιο
αριστερά ή να στρίψω αριστερά

ΦΩΤΑ ΦΡΕΝΩΝ



Φρενάρω



Προτίθεται να κινηθώ
προς τα πίσω

ΣΗΜΑΤΑ ΜΕ ΤΟ ΧΕΡΙ



Προτίθεται να κινηθώ
πιο αριστερά ή να
στρίψω αριστερά



Προτίθεται να κινηθώ
πιο δεξιά ή να στρίψω
δεξιά



Προτίθεται να
ελαττώσω ταχύτητα
ή να σταματήσω



ΠΛΗΡΟΦΟΡΙΑΚΑ ΣΗΜΑΤΑ & ΠΙΝΑΚΙΔΕΣ ΓΙΑ ΑΥΤΟΚΙΝΗΤΟΔΡΟΜΟΥΣ

Σημείωση: οι πληροφοριακές και κατευθυντήριες
πινακίδες στους αυτοκινητόδρομους έχουν πράσινο φόντο



Αυτοκινητόδρομος



Τέλος
αυτοκινητόδρομου



Πινακίδα για Υπηρεσίες



Υπερόδιες προειδοποιητικές και κατευθυντήριες πινακίδες



Προειδοποιητικές
πινακίδες εξόδου
αυτοκινητόδρομου



Κατευθυντήρια πινακίδα στην έξοδο του
αυτοκινητόδρομου

ΠΛΗΡΟΦΟΡΙΑΚΕΣ ΠΙΝΑΚΙΔΕΣ



Προειδοποιητικές κατευθυντήριες πινακίδες για συνήθεις δρόμους
(σε κυκλικούς κόμβους)



Επιβεβαιωτικές πινακίδες για συνήθεις δρόμους

ΠΡΟΕΙΔΟΠΟΙΗΤΙΚΗ ΠΙΝΑΚΙΔΑ ΓΙΑ ΤΗ ΛΕΙΤΟΥΡΓΙΑ ΣΥΣΚΕΥΩΝ ΦΩΤΟΕΠΙΣΗΜΑΝΣΗΣ

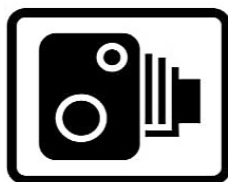

Δρόμος στον οποίο
λειτουργούν συσκευές
φωτοεπίσημανσης για
καταγραφή τροχαίων
παραβάσεων



Οι πληροφορίες που περιέχονται στο συγκεκριμένο αρχείο έχουν ανακτηθεί απο το πρωτότυπο εγχειρίδιο “Κώδικας Οδικής Κυκλοφορίας, 2013”.

Σχετική Αναφορά:
Κώδικας Οδικής Κυκλοφορίας (By Υπουργείο Συγκοινωνιών και Έργων, Τμήμα Οδικών Μεταφορών & Τμήμα Δημόσιων Έργων; 2nd ed.). (2013).